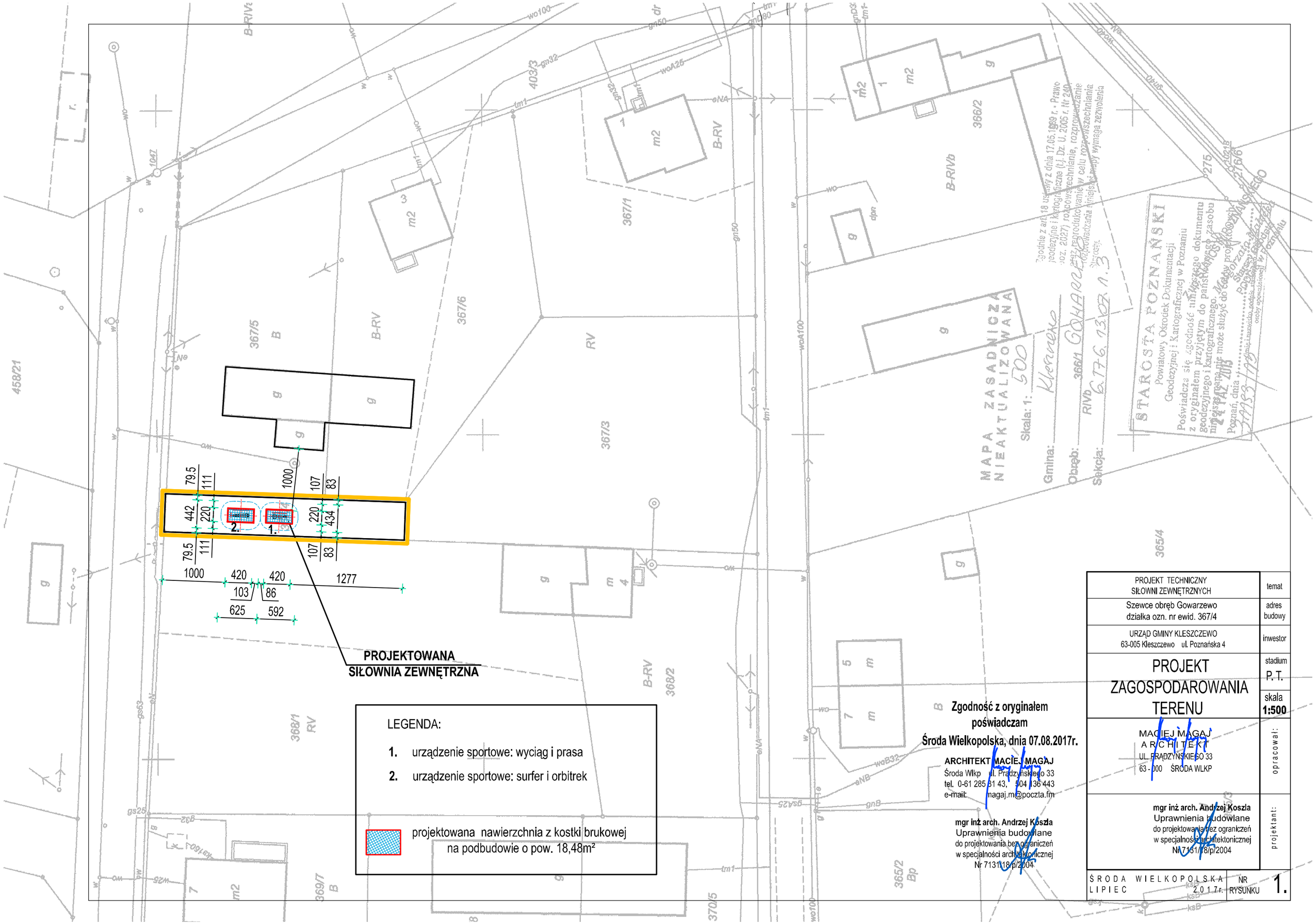

LEGENDA:

1. urządzenie sportowe: wyciąg i prasa
2. urządzenie sportowe: surfer i orbitrek

projektowana nawierzchnia z kostki brukowej na podbudowie o pow. 18,48m²

Zgodność z oryginałem poświadczam

Środa Wielkopolska, dnia 07.08.2017r.

ARCHITEKT MACIEJ MAGAJ
Środa Wlkp ul. Prądzyńskiego 33
tel. 0-61 285 31 43, 504 136 443
e-mail: magaj.m@poczta.fm

mgr inż arch. Andrzej Koszla
Uprawnienia budowlane
do projektowania bez ograniczeń
w specjalności architektonicznej
Nr 7131/18/p/2004

PROJEKT TECHNICZNY SIŁOWNI ZEWNĘTRZNYCH	temat
Szewce obręb Gowarzewo działka ozn. nr ewid. 367/4	adres budowy
URZĄD GMINY KLESZCZEWO 63-005 Kleszczewo ul. Poznańska 4	inwestor
PROJEKT ZAGOSPODAROWANIA TERENU	stadium P. T.
	skala 1:500
MACIEJ MAGAJ ARCHITEKT UL. PRĄDZYŃSKIEGO 33 63 - 000 ŚRODA WLKP	opracował:
mgr inż arch. Andrzej Koszla Uprawnienia budowlane do projektowania bez ograniczeń w specjalności architektonicznej Nr 7131/18/p/2004	projektant:
ŚRODA WIELKOPOLSKA LIPIEC 2017r.	NR RYSUNKU 1.