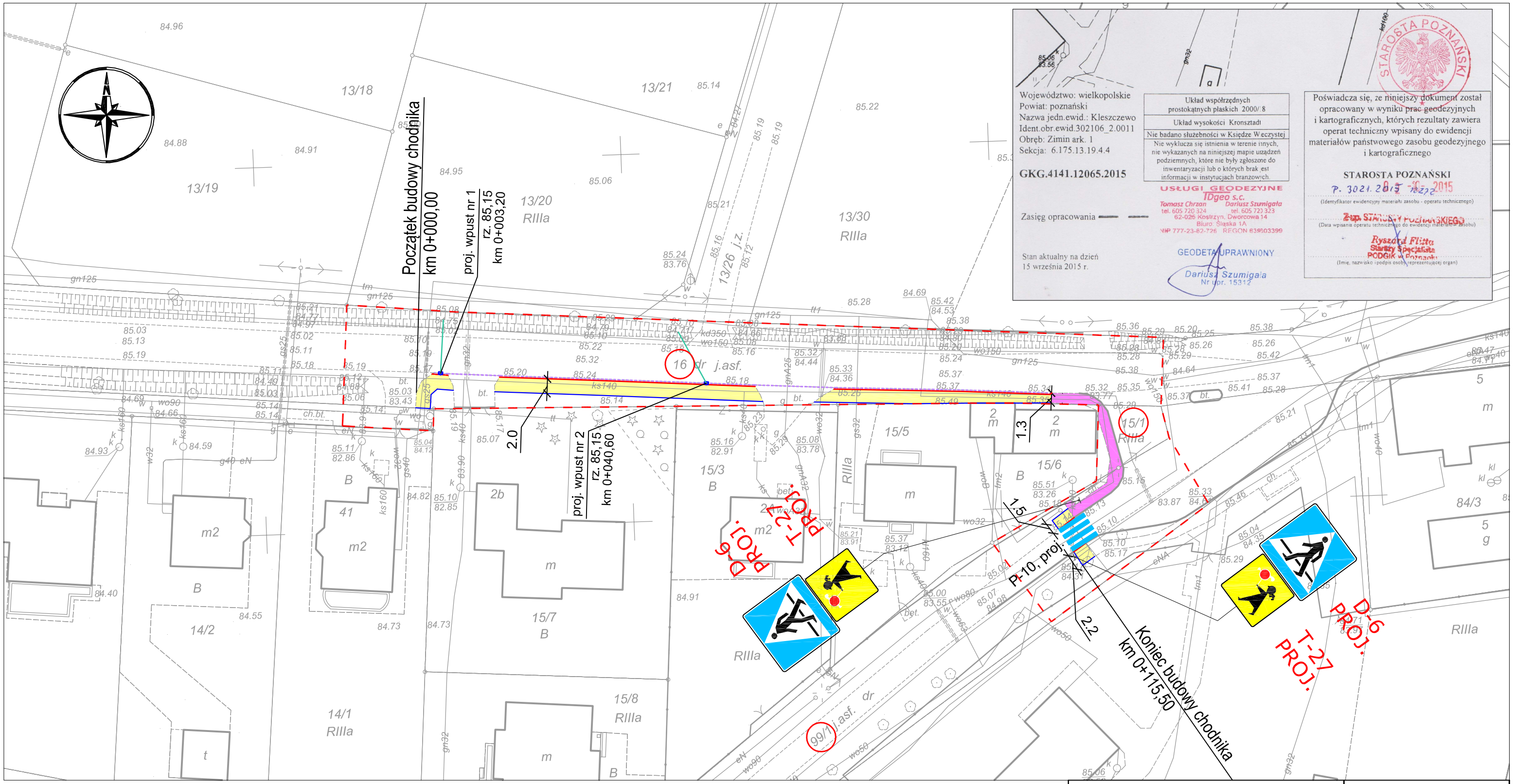

LEGENDA:

- proj. nawierzchnia z kostki brukowej betonowej gr. 8 cm /chodnik/
- istn. nawierzchnia z kostki brukowej betonowej do przełożenia
- proj. krawężnik 15x30 cm /wyniesiony +15cm/ na ławie bet. z oporem
- proj. krawężnik 15x30 cm /wyniesiony +5cm/ na ławie bet. z oporem
- proj. ściek z kostki brukowej betonowej na ławie betonowej
- proj. obrzeże 8x30 cm
- proj. wpust deszczowy /studzienka Ø500mm/
- proj. przykanalik Ø160mm
- proj. linia rozgraniczająca teren inwestycji
- 16 - nr nieruchomości, na których usytuowana jest proj. inwestycja

Pracownia Projektowa EKODROGA
Robert Salomon
ul. Piasta 4/16, 62-025 Kostrzyn Wlkp.
NIP 972-061-15-87 REGON 301329715
tel.: 665 341 470 e-mail: robert.salomon@interia.pl

ZAMAWIAJĄCY
Urząd Gminy w Kleszczewie
ul. Poznańska 4
63-005 Kleszczewo

TEMAT: **Budowa chodnika w miejscowości Zimin**

RYSUNEK: **Plan sytuacyjny** NR **2**

STANOWISKO	IMIĘ I NAZWISKO	NR UPRAWNIEŃ I SPECJALNOŚĆ	DATA	PODPIS
PROJEKTANT	MGR INŻ. ROBERT SALOMON	WKP/0235/POOD/06 DROGOWA	10.2015	
SPRAWDZAJĄCY	MGR INŻ. DORIAN PIECHOWIAK	WKP/0296/POOD/12 DROGOWA	10.2015	

BRANŻA	STADIUM	ROK OPRACOWANIA	NR ZLECENIA	SKALA
DROGOWA	PB/PW	2015	2151/25/2015 Z DNIA 01.07.2015	1:500