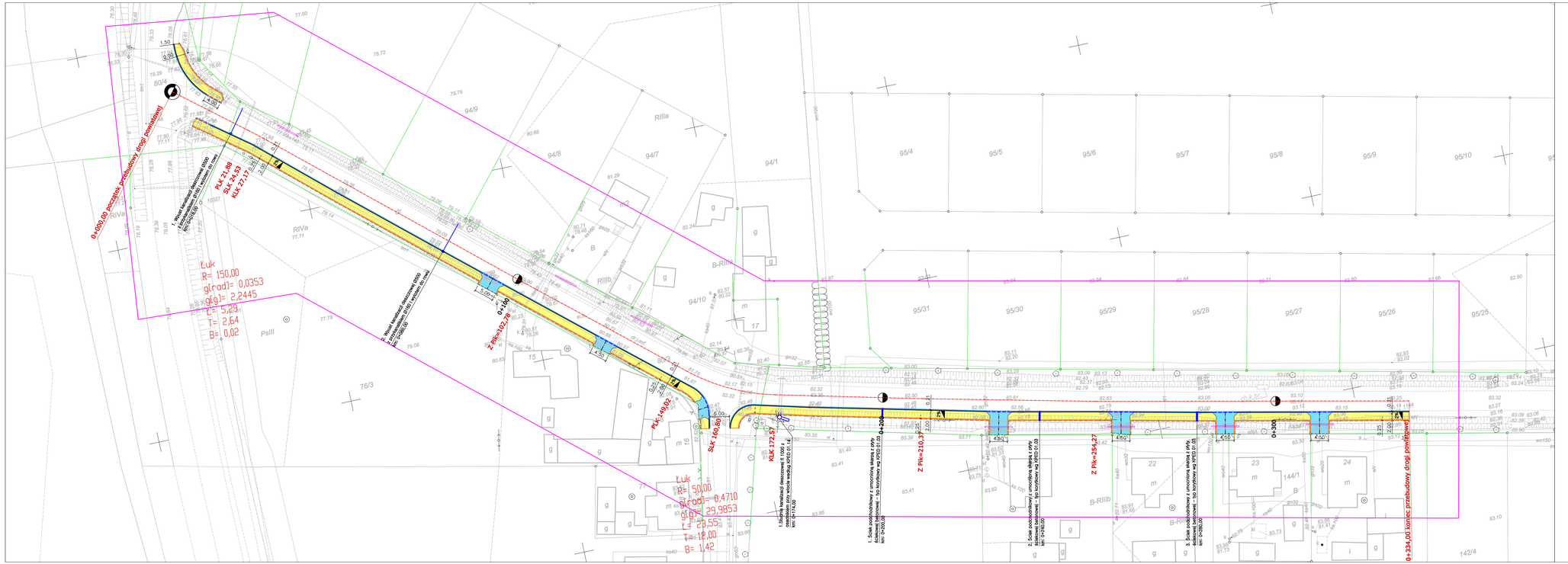

LEGENDA:

- oś drogi powiatowej
- oś zjazdów
- granice nieruchomości
- krawężnik betonowy 15x30cm wyniesiony 16 cm ponad krawędź jezdni
- krawężnik najazdowy 15x22xm wyniesiony 4 cm ponad krawędź jezdni
- krawężnik najazdowy 15x22xm wyniesiony 2 cm ponad krawędź jezdni
- opornik betonowy 12x25cm
- obrzeże betonowe 8x30cm
- krawędź opaski gruntowej
- krawędź ścieku przykrawężnikowego
- przepusty pod zjazdami do wymiany
- elementy odwodnienia do wymiany
- chodnik
- nawierzchnia zjazdów
- opaska gruntowa

jednostka projektowa	ADAM CHMIELEWSKI	WŁAŚCICIEL: ADAM CHMIELEWSKI ADRES: UL. GEN. ZYGMUNTA BERLINGA 16/25 62-400 SŁUPCA TEL./FAX: +48 63 241 01 74 KOM: +48 506 715 806 E-MAIL: biuro@acdrogo.pl WWW: www.acdrogo.pl		
PRAWA AUTORSKIE ZASTRZEŻONE COPY RIGHTS RESERVED Przedmiotowy projekt chroniony jest prawem autorskim zgodnie z art. 1 Ustawy o Prawie Autorskim i Prawach Pokrewnych z dnia 4 lutego 1984 r. (Dz. U. Nr 34 poz. 83)				
zadanie	PRZEBUDOWA DROGI POWIATOWEJ NR 2447P –BUDOWA CHODNIKA W MIEJSCOWOŚCI ŚRODKA			
obiekt	CHODNIK			
inwestor	Gmina Kleszczewo ul. Poznańska 4 63 - 005 Kleszczewo			
rysunek	PLAN SYTUACYJNY			
projektant	inż. Adam Chmielewski WKP/0231/POOD/06			podpis
opracował	inż. Mateusz Antkowiak			podpis
opracował	Tomasz Zywert			podpis
stadium	branża	skala	data	nr rysunku
Materiały do zgłoszenia zamiaru przebudowy – Projekt techniczny	Drogowa	1:500	12.2014	2.0